**Societatea pentru Servicii de Mentenanta a Rețelei Electrice de Transport "Smart"- SA****Filiala a CNTEE Transelectrica SA**

Bucuresti, B-dul. Gen. Gh. Magheru nr. 33, sector 1, Cod postal: RO-010325

Nr. de ordine in Registrul Comertului: J2001008613409; Identificator Unic la Nivel European (EUID): ROONRC.J2001008613409

CUI: 14232728, CIF: RO14232728, CS: 38.528.600 lei

Adresa de corespondenta: : Punct de lucru - Bucuresti, B-dul. Gheorghe Sincai nr. 3, et.1, sector 4, Cod Postal: RO-040311,

Tel.: +40 21 305.44.02; Fax: +40 21 305.44.70; www.smart-sa.ro, email: office@smart-sa.ro**Sucursala Pitesti**

Pitesti, str.Fratii Golesti nr. 25B; Cod postal: RO - 110174; CUI:14444771

Tel: 0348457140 Fax: Tel: 0348457140 e-mail: oficial@smartpit.ro

Nr. înmatriculare la Registrul Comerțului: J2002000107039; Identificator Unic la Nivel European (EUID): ROONRC.J2002000107039

Nr. înreg. ... 1149 din data de ... 19.02.2026

In atenția:	OPERATORILOR ECONOMICI INTERESAȚI
Instituția:	Societatea pentru Servicii de Mentenanță a Rețelei Electrice de Transport „Smart”S.A. – Sucursala Pitești
Telefon/Fax:	0348 457 140 / 0348 457 141
Nr. pagini:	2

**ANUNȚ DE INTENȚIE PRIVIND ACHIZIȚIA DE
Produse pentru lucrări de LS înlocuire izolație stâlp 1N LEA 400 kV Slatina –
Drăgănești Olt**

Societatea pentru Servicii de Mentenanță a Rețelei Electrice de Transport "Smart" S.A. - Sucursala Pitești, având ca obiect de activitate mentenanța rețelei electrice de transport, organizează o consultare a pieței, în vederea pregătirii achiziției de produse, conform listei de mai jos:

Nr. Ctr.	Denumire produs/serviciu/lucrare	UM	Cantitate
1	Clema tip TPDF 300/69	buc	9
2	Clema tip TPDF 680/85	buc	6
3	Manusa pt conductor 300/69 cu 3 gauri	buc	12
4	Conductor OL-AL 300/69	m	250

În acest context invităm operatorii economici interesați să depună oferte de preț în conformitate cu cele menționate mai sus și cu următoarele condiții:

1. Modalitatea și termenul de plată: se va specifica de furnizor
2. Sursă finanțare: proprie
3. Valabilitate ofertă: se va specifica de furnizor (minim 30 zile)
4. Ofertele vor fi exprimate în lei, fără TVA
5. Transport la beneficiar
6. Informații suplimentare tehnice pot fi obținute de la Baltic Ștefan, telefon 0745 341 205

Ofertele se vor depune la adresa de e-mail emilia@smartpit.ro, până la data de 25.02.2026, ora 10:00.



Avizat	Avizat	Întocmit
Director Mentenanță Pană Marian	Șef S.F.C.P. Gabriela Baltic	Șef S.C.A.A. Rădulescu Emilia

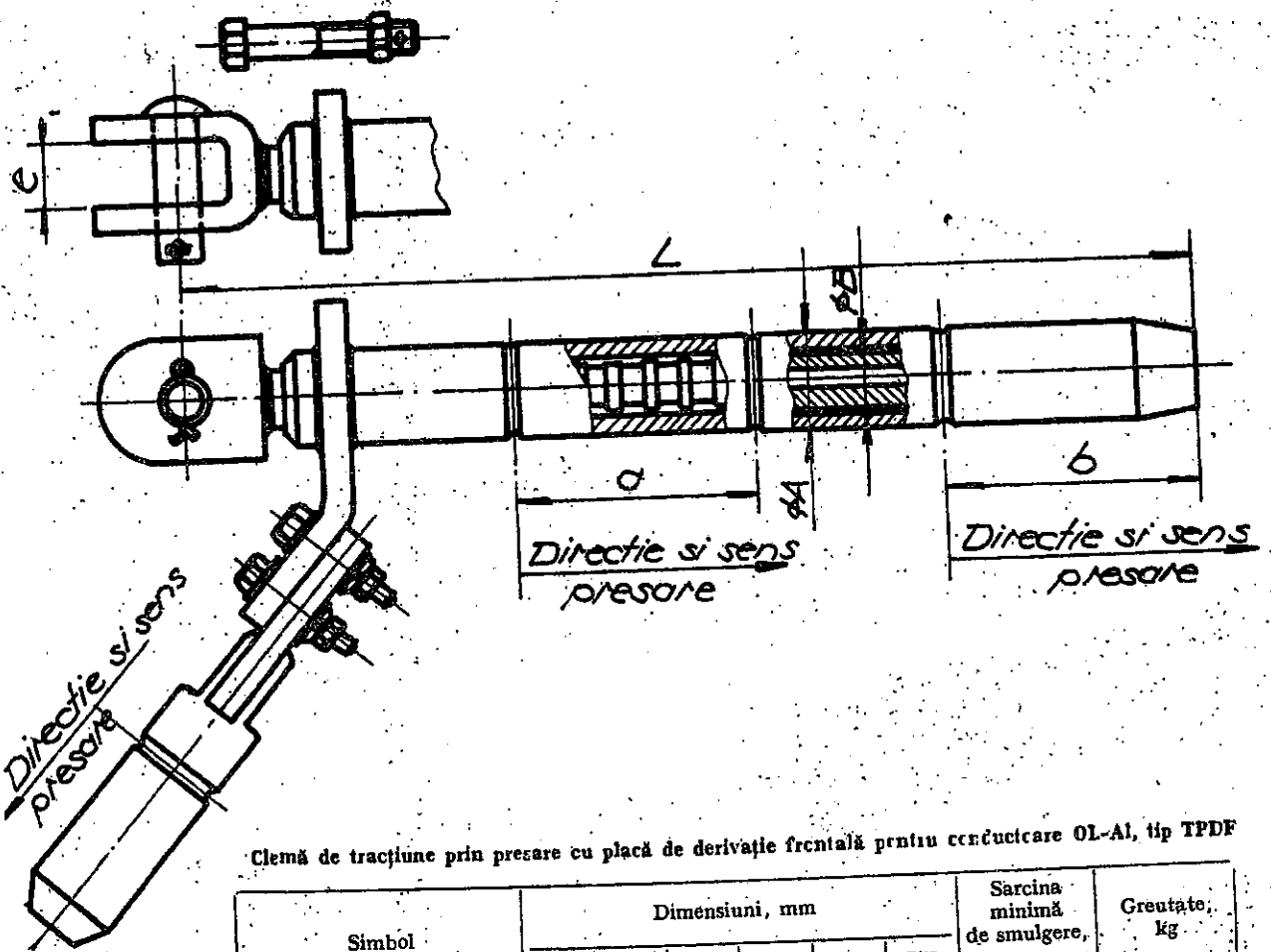

Clemă de tracțiune prin presare cu placă de derivație frontală pentru conductoare OL-AI, tip TPDF

Simbol	Dimensiuni, mm						Sarcina minimă de smulgere, daN	Greutate, kg
	L	a	b	e	ØA	ØB		
TPDF 300/50; 300/69	616	100	200	24	36	25	10 130 12 311	4,723 4,640
TPDF 380/50	626	198	200	24	42	24	11 695	4,970
TPDF-Blue-Jaý	700	150	200	22	45	22	12 400	5,640
TPDF-Drake	680	130	180	22	40	25	13 466	4,640
TPDF-Linnet	530	120	120	22	30	18	6 056	1,780
TPDF-Cardinal	662	120	200	25	52	25	14 736	7,180
TPDF-Penguin	425	85	110	20	25	13	3 572	1,520
TPDF-Ibis	640	150	180	22	32	18	6 973	2,880
TPDF-95/55-95	587	90	180	22	42	20	7 560	3,010
TPDF-120/20-120	559	56	140	22	25	16	4 330	1,680
TPDF-150/25-150	459	56	140	22	28	16	5 110	2,414
TPDF-150/150-150	727	120	210	26	52	28	13 860	5,814
TPDF-160/95-160	657	90	210	26	52	25	13 480	4,890
TPDF-185/32-185	572	90	160	24	32	18	6 290	3,150
TPDF-210/35-210	582	90	160	22	32	20	7 120	2,944
TPDF-240/40-240	602	90	160	24	36	20	8 150	3,421
TPDF-450 / ⁷⁵ / ₉₇ 300	696	114	210	26	52	25	15 340 16 620	6,00 5,981
TPDF-450 / ⁷⁵ / ₉₇ 450	696	114	210	26	52	25	15 340 16 620	6,831 6,811